Datum: 26. September 2019
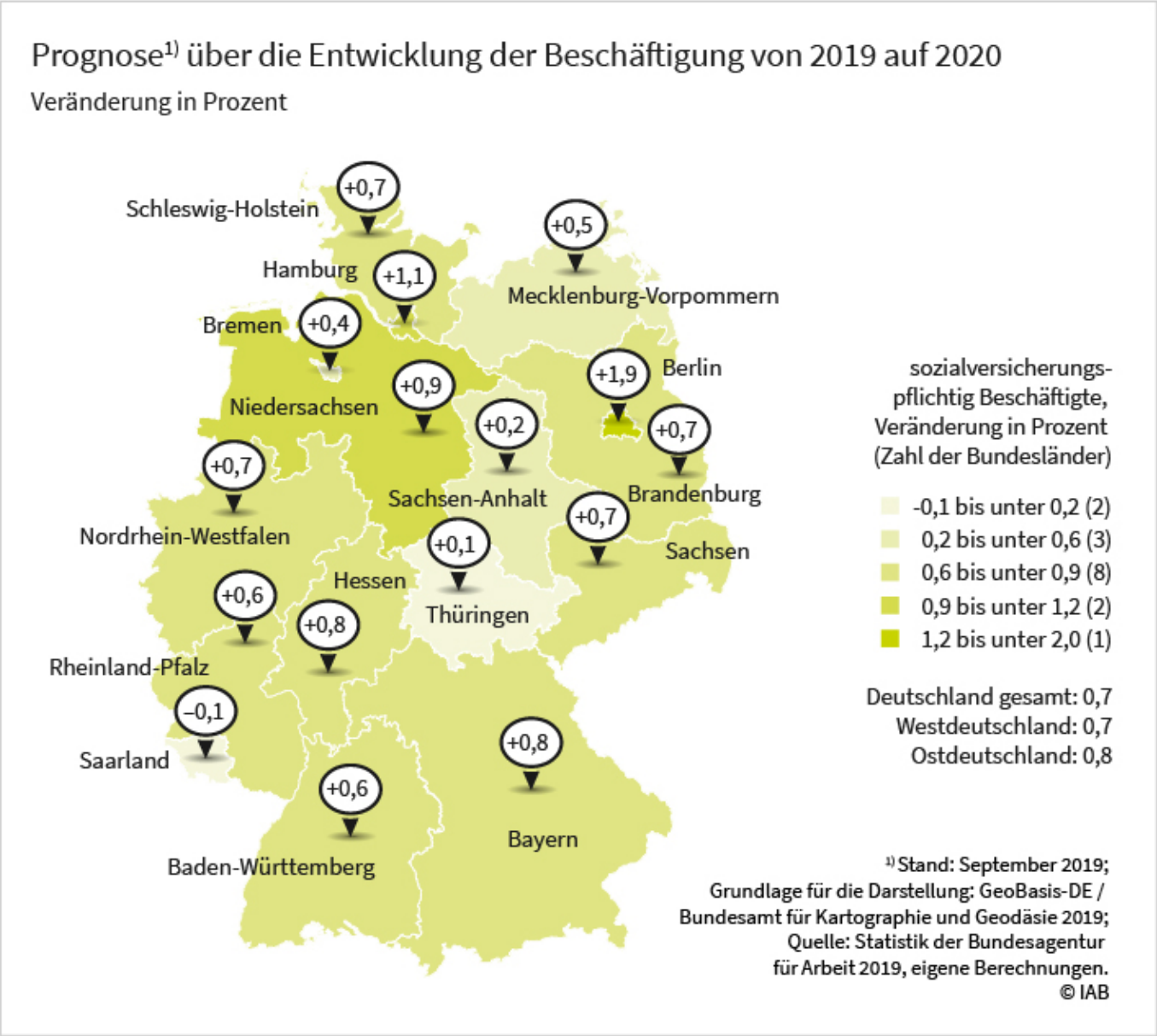
Regionale Arbeitsmarktprognose für 2020: Beschäftigung nimmt nur noch leicht zu